夕刊 朝鮮日報
本紙特刊並十二面
編輯兼發行人 方應謨
發行所 京城府太平通一丁目六十一番地 株式會社 朝鮮日報社

# 對中援助中止勸告
# 重大措置를決意
## 技術援助範圍逸脫可能性充分
## 日本으로써默過不能

【聯合東京電話】 國際聯盟으로부터 中國에派遣되얏든라이히만氏의 對中技術援助에關한報告書에對하야 十日午後二時까지 外務省에는公報이업섯스나右는 單純히對中技術援助를이러케할것이라는 抽象的方法論을 羅列한데不過한바外務當局은라이히만博士의 滯中目的이元來中國의敎育、衛生、土木에對한 技術的援助의見地에잇는것이나 果然라이히만氏가그範圍를逸脫해가지고中國의 經濟建設、中國의財政援助에對해서까지 손을뻐치는가안는가하는點에關하야 注意를하면서잇다 萬一그런事實이잇다고만한다면 聯盟에 對하야 어떠한措置를 取할것이라고 期待되는바日本政府로서 中國經濟開發에關한見解는

一、最近中國의財政은極度로窮迫을告하야 過去八年來在外華僑로부터每年三、四億元의送金을어더가지고 그收支를相償하는程度에 不過햇스나最近在外華僑로부터도送金이끈허지고 約六億圓이入超되는形便이다 이情勢로推移한다면中國은不出數年에 破產의運命을當할것으로이러한事情아래잇서서 如何한對中財政乃至經濟援助도失敗할것은必然의形勢다

一、그런대또中國은復雜한債務가八億圓에 達하는만큼日本은맨먼저 債務整理의確實한方策을樹立시키는것이先決條件으로삼고 잇는것이니그整理가업시는한갓中國에重壓을加할뿐으로 結局中國의統一保全繁榮을遲延시키게되는것이라東亞平和의責任者인日本으로서는그것을默視할수업슴으로技術援助의 範圍를脫逸해서中國의政情에依해서經濟委員會의諮問機關으로서努力하는바잇다면(充分히可能性잇다)何等의意思를表示할必要가잇다 이러한見地에서서日本으로서는 위선中國及國際聯盟에 對하야그와가튼形式의對中援助는 이사이中止할旨를勸告하고 萬一거긔應치안는다면 日本으로서는獨自의立場으로부터 何等重大措置를할려고 決意를굿게하기에이르럿다

# 北中資源에對한 大調査進行
## 滿鐵에서積極的活動

【聯合大連十日發】 北中狀勢에一轉換期를이루는塘沽停戰協定成立後로 벌서一年을經過햇슴에不拘코 懸案의通車通郵問題는 依然解決의가망이업기때문에 關東軍의態度는最近硬化해서 本問題解決에關한中國側의誠意에對하야 深甚한關心을가지기에이르는同時 協定調印一週年記念日을압두고 어떠한行動을取할것과가튼氣勢까지보이게되얏다 그러고一方日滿中의經濟開發提携에多大한關心을가지고잇는 滿鐵首腦部는中國側으로부터日中直接交涉促進의氣運이進展됨에비치어經濟的分野에서積極的活動을試코저根本方針을決定하얏스며 먼저番 十河理事를南方에派遣하야上海長江時地의貿易市場調査를시기어가지고効果를거두엇슴에비치어이제年頭進一步로오랫동안의懸案이든 經濟調査隊의派遣을決한後 社內專門家를 動員해가지고 山西、山東、河北을中心으로中北部中國의 石炭石油鐵其他地下埋藏資源의 大大的調査를行키로되얏다 調査隊는所要의準備가끗나는대로 出發할터로

一、石炭石油其他地下埋藏資源의調査
二、投資事業의調査
三、中北部中國方面의貿易市場開拓에對한 基本調査
四、氣候風土人情習慣一般文化施設의調査

其他各項目에 亘한 基本的資料를蒐集할豫定이오 本調査隊의活動에對해서는 有力한保護援助가잇게될모양이다 滿鐵은이調査隊의報告를 其礎로하야東拓其他의機關과 呼應하야써同地方을 開發하려니와 日中經濟提携上 指導的任務를演할려이라고하는바 滿鐵이中國資源開發에로 積極的進出은日中關係의 直接的融和上重大한貢獻을할것이라고하야 注目되야잇다

# 宇垣總督 後備役에編入

【聯合東京電話】 朝鮮總督豫備役陸軍大將宇垣一成氏는去月一日附로써 後備役에編入된旨 發表되얏다

# 配定制實施法案
## 셰일론島政府閣議서審議
## 卽時實施할貌樣

【電通東京電話】 十日英所着情報에依컨대셀론島政府는四月以來輸入配定制度에對하야研究中이엿는대 去七日英本國런시맨商相이下院에서 發表한聲明書의趣旨를接受하야슴으로七日곳同島政府의閣議에잇서右措置에關하야서必要한立法案의審議를 行하얏다그래서成案을엇게되면同島議會에提出하야議會의協贊을지내가지고 卽時實施할模樣이다同島議會는財政制度案이上程되는同時 議論이沸騰하야 原案의修正을免치못할것이로되修正案의 採否는總督의權限에 屬함으로總督이그것을如何히處置하랴는가는 土人統治上으로도 影響이큰만큼자못注目되야잇다

# 廣田外相 外交問題報告
## 園公訪問코

【電通東京電話】 廣田外相은十日午前九時半駿河臺本邸에西園寺公을訪問하고對米 對蘇對英通商問題並 對中聲明에關한經緯를詳細히報告하얏다

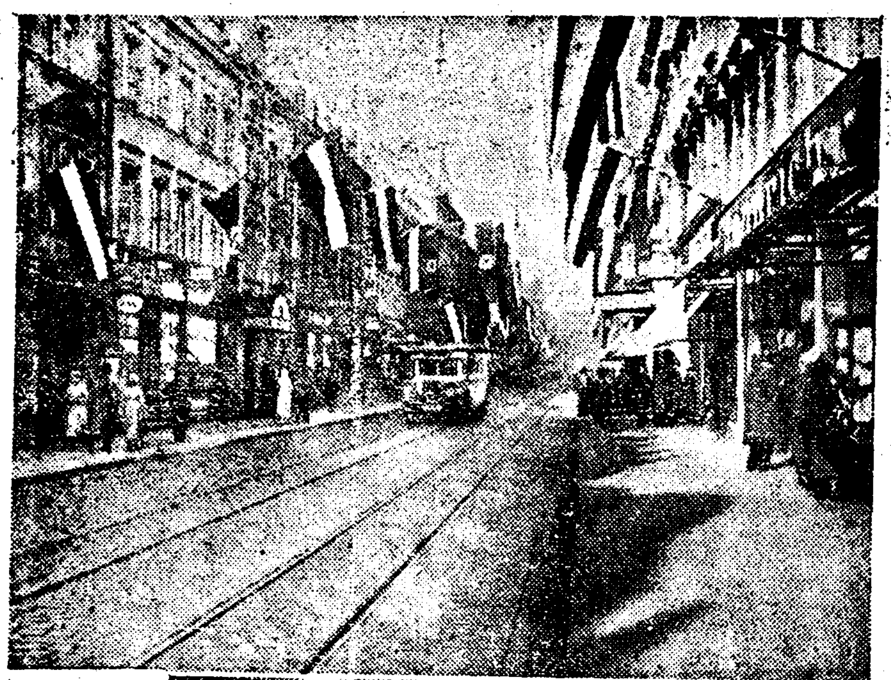

◇나치스는日—잘은獨逸의것이다
◇反나치스는日—祖國보담自由를!

# 잘地方의對立된風景

明年으로써人民投票를施行하야 獨逸과佛國兩國그어느편의一方에歸屬하든지現狀대로國際聯盟의管理下에 그대로잇든지세가지中한가지가決定될 運命에잇는『잘』地方은 只今獨逸에當然히復歸할것을主張하는 나치스系獨逸人과獨逸人이면서도나치스의支配를不肯하야 現狀維持를主張하는 社民黨員마스主義者猶太系의兩方에分裂되여벌서宣傳戰을開始하고잇다 寫眞上은 『잘』地方나치스系獨逸人의市街로 獨逸三色旗와나치스의「스와치카」旗를揭揚하야「잘은獨逸의것」이라는 標語를내걸엇고 寫眞下는 社會主義者의街路에잇는 左翼書店에부친標語이니日「祖國보담도自由를!」

# 돌푸스獨裁首相 再次危難을僅免
## 하마트면搭乘機가爆發될뻔
## 暗殺陰謀犯人은不明

【聯合살스부룩十日發】 去十月三日危所하게 狙擊을免하얏든獨裁首相돌푸스氏는 十日再次危機一髮의 危難을免하얏다 十日돌푸스首相은 살스부룩에서擧行된 社會黨撲滅記念大會에列席코저 維也納에서飛行機에타고왓는데 當地에着陸數分前當地着陸場所에 十四폰드의炸藥이裝置된 强力한地雷가裝置된事實이發見되엿슴으로돌푸스首相의搭乘機는 겨우爆殺을免하고 돌푸스氏는幸運스럽게暗殺의危難을免하얏다 犯人等은一切不明이다

(寫眞은돌푸스首相)

# 亞細亞勞働會議 第一回大會開催
## 各國代表赤旗歌高唱

【電通콜롬보十日發】 亞細亞諸國全勞働階級의 一致團結을促하야 그福利增進을協議코자하는亞細亞勞働會議第一回大會는日本、印度、실론其他亞細亞諸國勞働代表가出席한다음今日當地에서 開催되얏는대 席上松岡日本代表는

本會議開催를 爲하야 日本勞働團體는 실로 過去十年에亘하야 努力해왓섯다그런대 今日이會議開催의實現을보게된것은 欣喜를不堪하는바다 亞細亞의勞働者는 世界에잇서 가장酷使되고잇다지금이야말로 亞細亞의勞働者는 一致團結할것이다

라고絶叫하야 各國代表는拍手喝采를보내고 赤旗歌를高唱하야氣勢를올리엇다

그런대 亞細亞勞働會議開催의件은 오래전부터 日本勞働總同盟의 鈴木文治氏等으로부터主唱되든것인데 今日비로소實現을보게된것이다

# 駐日滿洲國公使 丁士源氏辭任
## 後任은閻奉天市長

【電通奉天九日發】 滿洲國政府는 駐日公使丁士源氏의辭意를容認하고 後任으로奉天市長閻傳紱氏를 起用키로決定하고 目下東京外務省에아그레망을要求中近近正式任命될터이다

# 蘇게、페、우ー 멘진스키氏逝去

【電通莫斯科十日發】 게、페、우ー長官우아체스라프 메진스키ー氏는本日逝去햇다享年六十一

# 一部分支拂國에도 『쫀슨』法案을適用
## 六月十五日압두고米態度强硬
## 戰債問題重大化難免

【聯合華盛頓十日發】 六月十五日의 對米戰債支拂期日을 압두고 世界經濟의癌인 戰債問題가 다시問題가되엿다 特히對米債務不履行國에對한 金融停止를 規定하는 쫀슨 法案이成立되고 더욱이 右法案의適用에關한 컴잉스司法長官의解釋的聲明을 中心으로 意見이區區하야 그歸着할바를 모르는狀態를 惹起한故로 問題는 一層 複雜化한 觀이잇다 就中 今年度支拂期에는 米國이列國의 一部分支拂을 如何히 取扱할까 하는것이 가장注視되는바인대 米國政府는 右點을明白히 할必要가잇서十日歐羅巴戰債負債國에對하야 左와如한通告를하엿다

米國政府는 來六月十五日戰債支拂期日에際하야 戰債로一部分支拂을 하는나라라할지라도 쫀슨法案의適用을免케하는것은안이다

確聞하는바에依하면 國務省當局은 數日前本問題에關하야米國은一部分支拂을承認한다 그러나大統領、國務省이모다一部分支拂을한나라라도 戰債不拂國이라고 看做하는것이단이라는保險을與하는것은아니다 딸아서義務金額全額支拂을 게을이하는나라는 新法案의適用을밧게될것이다

라고態度를闡明하고 佛蘭西、伊太利、白耳義其他債務國代表에對하야 各各右規定을通達한듯하다 右는去九日大統領이新聞記者와의 會見席上에말한바와도符合하는데 이가티米國의强硬한態度에依하야 戰債問題의前途는 매우重大化할것으로觀測된다

# 米、四億八千萬弗의 收入增加案成立
## 高額收入者에過重한社會政策

【聯合華盛頓十日發】 兩院協議會를 經하고 去三日 米國兩院을 最後的으로 通過한四億八千萬弗 收入增加案은 十日 루ー스벨트大統領의 署名을어더 正式으로 成立되엿다 同法案은 原案에서 六億弗의收入 增加를 計劃되고 잇섯스나 上院이 四億八千萬弗에減額하엿다 同法은 相續稅의累進率引上及 所得稅改正等이包含된 累進課稅를 主眼의것으로 英斷的인 社會政策的增稅計劃인데 그要旨는 左와如하다

一、相續稅
現行累進率一分乃至四割五分를一分乃至六割에增加함
但相續稅額中四萬弗까지는無稅로함
一、贈與에對한 課稅率도相續稅에準하야累進課稅함
一、小額收入者에對한 所得稅率은現在보다 低下하고高額收入者에對한 所得稅率의引上을行함

딸아서上院提案의『一九三四年度全收入에對한 一割의累進課稅增稅』의 一項은下院의 反對에依하야 兩院協議會에서 問題가되야 드듸어上院에서도撤回하여짐으로 右成立案에서는 除外되엿다

# 亞米利加局創設의 外務省官制改正
## 十一日閣議附議決定

【聯合東京電話】 廣田外相은外交事務의 刷新과아울러明年의 國際非常時와 밋더욱深刻化하여가는 通商貿易의復雜多岐에亘한 外交事務의簡捷을企圖코저 從來의 歐米局을分離하야 새로히 亞米利加關係局을 創設코저 이미이에對하는豫算도 今議會에協贊을어덧슴으로 亞米利加局新設에伴한官制改正勅令案을過般來法制局에서 審査中이든바 드듸여十一日定例閣議에서 廣田外相으로부터附議決定한後樞府에御諮詢을奏請키로되엿다

### 外務省官制改正內容

歐米局所管事項中 亞米利加關係事項을 分離하야亞米利加局을新設함

▲東亞局＝現在의亞細亞局의名稱을變更함要으로分課規程은現行대로함

▲歐亞局
現在의歐米局에서 亞米利加關係를分離하야 三課로分함
第一課 蘇聯邦及隣接國(亞富汗斯坦 波斯 土耳其 芬蘭 에스토니아 라트비아 리츠아니아 波蘭 루마니아等에關한事項
第二課 其他의歐洲諸國에關한事項
第三課 印度 蘭領印度 濠洲 新西蘭及他의太洋洲에關한事項
當分間來海軍軍縮會議 準備對策으로 海軍條約의研究調査事務를管掌함

▲亞米利加局 南北兩亞米利加에在한政治經濟 移民等에關한事項을管掌함
第一課 加奈陀 北米合衆國 比律賓에關한事項
第二課 中南米에關한事項
第三課 渡米移民에關한事項

▲通商局＝現在通商局에서取扱하고잇는旅券及移民事務를亞米利加局에移管하야 通商局은純然한通商事務關係事項에限局하고 그機能을發揮케함
第一課 通商條約關稅政策等通商政策樹立及對外交涉에關한事項
第二課 海外商權의確保伸張을企圖함
第三課 商務官의配置、從來의商報의通知及通商關係對內聯絡及 大藏商工各關係省及民間營業者와의聯絡에關한事項

그리고初代亞米利加局長은 外務省調査部長堀內謙介氏가 任命되기로하얏다

# 金融產業組合 整調解決案
## 金組를活動中心으로

對立關係에잇는 金融組合 產業組合의兼營問題에對하야 農村振興更生計劃의重要한 役割을가지고잇는機關이니만치 總督府로서도 解決에奔走하며各道知事에對案作成까지命하야 產組 金組兩者의意見을聽取하는一方本位田東大敎授에도 調査를委囑하야 解決案發見에努力하고잇는대 가장適切한案으로서現在考慮하고잇는것은 產業組合의普及은 微微한것임에反하야 金融組合은全朝鮮的으로 普及完備하여잇슴으로 產組의普及改善策으로서는旣設의金組를 利用하는것이 가장得策이다 金融과事業의兼營은될수잇는대로避할것이나 決定的方法으로서 產組의新設을 當分中止하고 金組를活動의 中心機關으로 하야 產組의職能組織이 漸備한때에 順次事業을 分離하야 單獨히 產業組合을組織하는것이 組合精神上으로도 成果가만코 制度를뒤에하고 實質을몬저할策을 採用할것이다 라는데잇다 이解決案이 가장實行可能性이잇다하야 金組의實質的二枚看板案이 有望視되고잇다

# 朝鮮私鐵買收
## 明年度도實現難

朝鮮鐵道政策에關해서는總督府에서는 鐵道一元論의原則에基하야私鐵幹線全線買收의 原則을確立코年年若干線의 買收를行해왓스나 今年度는中央當局의公債非增發主義로 因하야마참내買收不能에 빠저버리엇다 本來總督府로서도 今後幾年間에買收를 完了하랴와가튼具體案을세워잇는것이아니겟지만鐵道政策의見地로보아 依然買收의企圖를비지안코 繼續해明年度도買收計劃을세우게될것이다 그러나中央當局에서 果然그것을容認하랴안하랴는疑問이니 財政의現狀으로보아서오히려 困難視되는편이만타 더구나今年度는私鐵補助法의 改正을보아서從來의對一補助를 廢하고相當伸縮性잇는 補助方法을取하게되얏스니 明年度의買收는더욱困難視되야잇다

# 農地令檢討코저 小作官會議
## 來月總督府에召集

四日 公布된 朝鮮農地令은適用上의 實際問題에 關聯하야 過般의 知事會議席上에서條文解釋의點에 여러가지 疑義를 生하얏는데 結局 今後의 研究課題로서 保留되엿다 이때문에 來月五日 小作官會議를 總督府에 召集하고 適用上의 實際問題에 하야 檢討를하기로 되엇는데 同時에그 實施期問題에 對하야서도協議를 進할터이다 實施期는契約更新 其他의 事情으로研究를하는바 大略 十一月一日부터 實施되기로內定을보앗다

## 人事·集會

▲杉山中將 過般京城을通過滿洲各地를視察中이든陸軍航空本部長杉山元中將은京圖線經由北鮮地方을視察한後來十四日午後零時十五分京城驛着列車로再次入京備前屋에投宿朝鮮軍當局과協議하고一泊後十五日退京할豫定
▲趙鏞周氏(鮮光印刷專務)辭任人事次來社
▲洪鍾植氏(同支配人)新任人事次來社
▲古川兼秀氏(黃海道警察部長)新任人事次來社
▲森長文氏(專賣局庶務課長) 同上
▲山地靖之氏(專賣局製鹽課長) 同上

## 八面鋒

◇英本國은막고 屬領地는트고, 商戰에도 方法이 가지가지。
◇綿布는실혀도 雜貨는必要하다, 所願대로만去來하는수작이妙。
◇四億八千萬圓의新稅案에 루ー스벨트大統領이署名。
◇增稅政策도 三四年式 流行의하나라면 걱정할時効는지나친듯。
◇一萬의 埠頭人夫가 桑港에서 罷業, 이것도 NRA의 效果인가。
◇墺首相『돌푸스』는氏 자칫하드면地雷맛을볼번、天命이라하면無奈何。

高血壓 腦 脚氣에 リキシン(리키신) イマヅ
▲血壓을나추며 脚氣를治療해서 여기에따르는 頭痛、眩氣、귀의소리、어깨쑤시는것、제리는것、혀어둔한것、숨찬症、浮症、足重、便秘等을治療하고 △腦溢血、中風、脚氣衝心을豫防함
◆腦、胃腸、精을 健全하게함
▲精의成分即 細胞의 活動素를 主劑로해서 비타민B 含量豐富재
二百錠入 一圓五十錢 五百錠入 三圓五十錢 千錠入 六圓五十錢
◆適應症 高血壓·一般脚氣·姙產婦의脚氣·神經衰弱·頭痛·胃腸病·二日醉·性欲減退·便秘
學生의試驗工夫、大手術後衰弱에 良効함
病患은病狀에應한養生法이必要합니다 大阪市東區今橋三國町今津研究室에가서면 創製者今津佛國理學博士는養生法을親切하게가르처드립니다 遠隔에게신분은 容態를書面으로 照會하시오
無料相談
說明書文獻無代進呈 全國有名藥店에잇소
大阪市大仁本町三 株式會社 今津化學研究所

人畜無害 イマヅ(이마즈)蠅取粉
世界到處 効力無敵의 버레잡는藥
液體殺虫劑와는 効力이越等함
▲蠅은물론이고 무슨버레든지 수헐하게全滅
傳染病豫防에는 一家에一罐은꼭必要!
◉南京虫用(特製)イマヅ蠅取粉 別로有
說明書文獻無代進呈 全國有名藥店에잇소
大阪市大仁本町三 株式會社 今津化學研究所
農作物의害虫驅除劑 ▲イマヅ殺虫劑 殺虫、忌避、刺戟의三大効果를兼備하고果樹、菜蔬、庭木等의害虫을驅除하며作物의發育을旺盛케함。
便所냄새막는데 ▲イマヅ芳香油 芳香을피며臭氣를제하고 구데기의發生을防止함 南京虫은噴霧器로뿌리면即死함。
僞造物有하니 イマヅ라고 指定하시압

# 新規移住同胞엔 耕作不許로 決定

## 耕作者에 一一히 許可制實施

## 滿洲國興安省處事

【奉天】 만주국흥안성(興安省)에서는 조선농민의경작에대하야 허가제를실시하고 시행중인바 금번 흥안총서(興安總署)에서 또다시다른제한의 방침을세우고 관하각공서에 통첩하엿다는데 그내용은 아래와갓다하며 금후조선농민이 경작허가를신청하는 경우에는 현재성내(省內)에 거주하고잇는자에 한하여 허가키로하고 새로히이주하는자에게는 허가치안키로 하엿다한다

一、흥안성(興安省)내에 현재 거주하는 조선농민으로서 괴공서(旗公署)에 경작신청을할때에는 조선농민 소작조합을조직식히고 괴공서와 경작계약을 체결하여 분성(分省)을경유하야 흥안총서에 신청할것

一、경작계약의 기한은 팔개월로하되 그기한내에 연장할필요가 잇슬때는 사유를구신하야 총서에 신청식혀 허가를밧게할것

一、경지경작의 조선농민은 만주국의 모든법률을 준수할것

만일경작계약 체결후에 만주국법률을 준수치안는때는 계약을 해제하여도 이의가업겟다는것을 계약서에 첨부할것

# 炭坑人車가 脫線 坑夫廿四名即死

## 充滿한瓦斯가爆發되여衝擊

## 撫順新屯坑內에서

【撫順十日發】 십일오후 오시삼십분무순탄광(撫順炭坑)의신둔항내 경사항도(新屯坑內傾斜坑道)에서 항내에 들어가는만주인 항부를태운 자동식인차(人車)가 상신도의 급경사를나려갈제 돌연히땡하는 큰울향과가티 항내에가득찬 깨쓰가연소하야 그진공충격(眞空衝擊)에의하야 순간에인차는 탈선되여 백오십미돌이나 놉흔데서 급경사물꺽구로 추락해버리고 말엇다이인차는 금한형세로 맛참묘 대입항차를 기달니고 잇든만주인항부의 가운데돌입 하야 사명의 즉사자와 십일명의중상자를 내이고야말엇다 즉각에구호대가 출동하야 집일일새벽네시까지 사상자를 만철병원에수용하고 치료하는중이나 이참담한 급보를듯고 모여드는만주인항부의 부모형제 친척관계자들은 살도하야 게원의저지도듯지안코 항내에돌입하는 정경은목불인견의 비절참절한 광경이엿다。이원인은 방금조사중이나 이와갓흔 일대춘사를 발생식힌장소는깨쓰가평상시에충만하는곳도안인데엇더한관게로깨쓰가발생하고 도연소하엿는지 이신둔항(新屯坑)은무순탄항중에최신모범항이고 목하일일평균일천칠백돈의석탄을캐여내는곳이다

## 嚴氏八旬祝賀 盛況裡에擧行

시내진명 녀자고등 보통학교교장엄준원(嚴俊源)씨는금십일일로써 팔순기렴을 맛게되바동교에서는이날의 깃붐을 기렴하기위하야동교 교정에서 십일일오전 십일시에기렴식을 거행하엿다 진명회원 동창회원 직원 급가족등 래빈다수가모혀 동교리세정(李世楨)씨 사회로 엄교장략력소개가 끗난후 진명회대표 황정순(黃正順)군 동창회대표 로천명(盧天命)씨 양명회대표백홍균(白泓均)씨동회원리상룡(李相龍)씨 동교직원대표 리세정(李世楨)씨 등의 엄교장과 거의 여자교육계에 끼친어진행적을간곡히 축하는축사가 잇슨뒤 진명관계의 네회의대표로 기렴품증정이끗나고 축가가잇슨후 서황숙에폐회 하엿다

## 航空郵便週間 飛行機로宣傳

총독부 체신국에서는 항공우편선전주간을 금십일일부터 십칠일까지로정하고이주간중에선의주、선천、정주、안주、평양、황주、사리원、개성、경성、수원、천안、대전、김천、대구、울산등지의 주요한 도시의상공에 비행기를날니여 항공우편의 스피-드위력을 선전하기위하야 삐라수십만매를 산포하기로하얏다

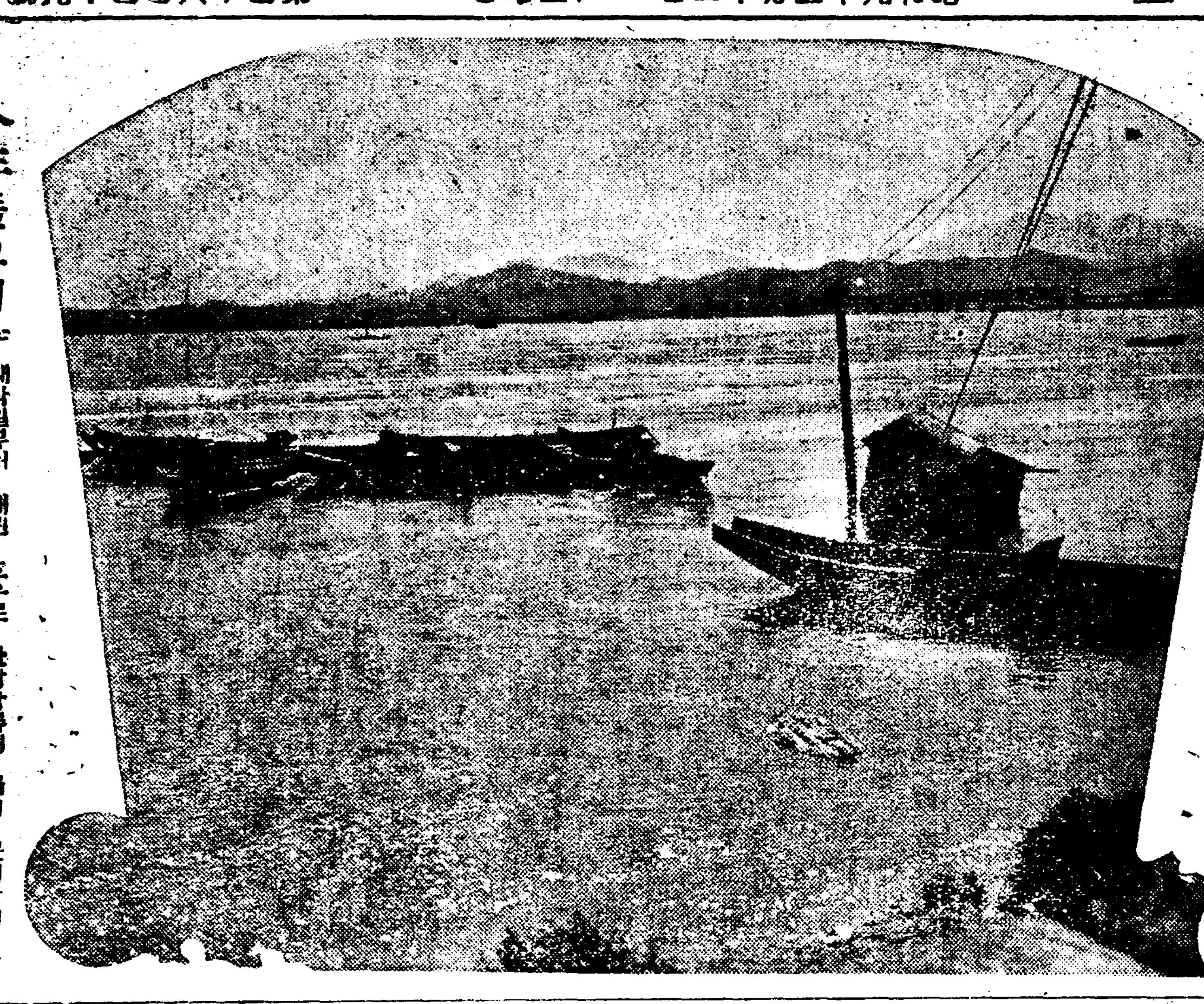

## 今年들고서 첫增水 (漢江)

재작일부터 내린 호우로 한강상류에 물이 붓처늘이 작금의 구룡산방면 여름장마철때와가치 물이부터 별반피해는 업스나 금년 처음되는 대증수를보엿다

# 學生時代同志가 離散後連絡活動

## 赤色勞組組織嫌疑도濃厚

## 東大門事件取調繼續

지난달이십일일새벽이래맹렬한 활동을게속하고 잇는동대문 경찰서고등게에서는그간경성시내를 비롯하야 개성(開城) 영등포(永登浦) 평양(平壤) 신의주(新義州)등지에서 청년이십여명을 검거하여다가 취조하는 일방동대문밧모제사공장녀직공수명을 소환하여다가 계속 취조중인데 들은바에의하면 그들은 대개개성(開城)모고등보통학교졸업생들로 졸업후 재학시대부터의지가상한하는동무끼리 사회를 위하야 무슨일을하여보자」고 약속하고 각긔 자긔고향으로 돌아가서 동지 규합에 노력하는일방 내용이 과격한『팜푸레트』를 발행하야 서로 나누어 읽으며 발매금지된 적색서적도구입하야 서로연구 한모양이다 서로고향에서 노력하든그들은『메이데이』를압두고서로협의 하야『메이데이』에 격문놀일 반적으로 산포하야 작년이래친체하여가는 좌익 진영의긔세를 올이려고 준비하다가 미연에발각된모양으로 이서에서는 그간 검거한 이십여명중 십여명은취조후 석방하엿다한나 취조결과는 비밀에부치므로 알기어려우나 일종의 적색로동조합사건비슷한 모양이나 아즉확실한조직체가 나타나지안하야 예상한것 보다는 간단히락착되야출판법위반이나 내용으로 보아치안유지법위반이 될듯 하다고한다

## 숨은敎育家 崔峻氏의稱頌

【咸州】 함남 리원군 차호항(咸南利原郡遮湖港)에 숭명학원(崇明學院)을 세우고 어촌의 지적기근(知的飢饉)에 방황하고잇는 무산아동의 정상을 유감으로생각하야 그리 만치아니한 사재(私財)를기우러 이래 녀동안 경영하여오는 숨은교육가당녀이십이세의청년이잇다 그는 함남리원군남면차호항(咸南利原郡南面遮湖港) 최준(崔峻)(三二)군으로서또훌무산아동 교육에두고그와가티 노력하고잇는것은 일반의칭송이 자자하며 그는 다시동면대수리(東面大水里)에예수교회를신설하고 다시 활동을 계속하는바 긴긔숭명학교아동 구십여명과 그부형들은 최군의 도라오기를 방금열렬이 운동중이라는데 더욱 차호주재소(遮湖駐在所)에서는최군이아니오면숭명학원을중지하라는명령까지잇서서 어농촌(漁農村)의교육계에 업지못할 보배이라고일반은 그에대한긔대가 자못크다고한다 최군은 자긔의 정느릐구십여명의 아동과제반 형편을고려한 결과 도로차호로가기로 생각하고잇스나 용이히 대수리에서도 보낼의사가 업서서 리원교회정목사(鄭牧師)에게 그의유임을진정하엿다한다

# 一兩日中逮捕?

## 禮山方面서호떡사먹고天安으로

## 唐津拳銃犯逃走經路

충남당진(唐津)군 리공순(李貴淳)의집에 나타낫든권총범수사에대하야는 충청남도를 중심으로경긔이남 각도경찰이 필사적노력을다하야 수사중인바 십일낫에 경남철도(京南鐵道) 선로 위를거러서 례산(禮山)에 이르러중국『호떡』을 사서먹고 다시 그곳을 경유하야 천안(天安)방면으로 드러간 이십칠팔세가량의청년이 잇섯다는데 그년령과 착의(着衣)와인상(人相)이권긔범인과꼭가트므로그것은틀림업는범인이라하야경찰은수사본부를천안으로옴기고방금출동중의사도(京畿、忠南北、江原)경찰을식혀 례산과천안의 두곳을샅샅치이잡드시 뒤지는중인바 경찰의추측으로는 일량일중의 범인이검거되리라고한다

## 들창둔집들 주의하시요

### 변태성욕자가횡행

길가에 들창을둔이들은 주의할일──십일밤 열두시쯤에서대문경찰서원이 시내 관농(館洞)사번지부근을 순찰하든중어떤은남자한명이 그근처 길가로 들창을도란집을 차례차례로존으로 구멍을뚤코 드려다보고 잇는것을 발견하엿다 직시그남자를 파출소로붓잡아다가 조사한즉 그는 시내 현저동(峴底洞)일백삼십번지 양복직공김봉대(金奉大=假名)(三五)라는청년으로 술이얼근히 취하여가지고그근저네댓집이나 창을뚤코서 남의젊은 부부가벼개를 가치하고누어자는 광경을 드려다보고서 도라단엿고 다른무슨범죄를 한생각으로 한것은아니엿다고 대답하엿다한다 취중에 변태성욕의 발작으로나온 행동인듯하나 좌우간우선 서대문경찰서에 속해두엇다한다

# 뿌라질勞働者에게 日本移民部落被襲

## 辱當한日本人의復讐로發端

## 死者五名負傷十六名

【電通산포우로=뿌라질十日發】 산토스항(港)에서 서북십마일가량들어간 체스하(河)류역은 커피재배의중심지다 이곳에커피농사로 일본인의이민대부락이잇는데 이부락에돌연이 뿌라질사람로동자다수가 맹렬히습격하야 일본인측에사자오명이요 중경상자십륙명이어서 그참담한광경은이로말할수업섯다고한다 그원인은뿌라질인한사람이 일본인의아동에게야룻한짓을햇다고하야 욕본일본인아동의부모가 그뿌라질사람을살해햇다는데서 사단이이러난것이라한다 일상일본이민에게압박을당하야 이민문제도다단한이때 오래동안긔롬평도심하든끄테 극도의격분을 뿌라질로동자에게준것으로 관측된다

## 鍾路町에棄兒

십일오후 열한시경에 시내 봉익정(鳳翼町)일천구백팔십번지 류숙경(柳淑卿)의집대문안에난지 열이틀이되는여아를 버린것을 그집사람이 발견하고 곳소관 본정서(本町署)에 보고하엿는데 엽시그집에서길르게하엿다한다

## 電線窃盜

부내원정(元町)사정목 일백삼번지김정산(金鼎山)(六)과 그동리 일백사십번지 오영식(吳泳植)(二九)은 십일오전한시경 원정 사정목전차종점 전차궤도내에 무려둔귀전선(饋電線)약십삼메돌(시가 십삼원)을절취하여다가팔어먹은것이 탄로되야 방금룡산경찰서에서취조를밧는중이다

# 架橋도三四個所

## 僻地까지의縱斷道路도完備

## 朝滿連絡道路建設會議開催

조선과만주간의 국경도로의 건설확충에 관한중요문제를 협의하고저 십일일오전열시부터 총독부에 당국자와 군부의상자가 회합하야 회의가 열리엇다 출석자는 다음과가튼데、먼저 정무총감으로부터 조선만주국경의 치안유지와 밋산업개발의 견지로보아 국경도로망의완성을강조하는 의미의 인사를하고곳 협의사항에드러 비밀리에 회의를 진행하엿는데 협의내용은긔보한 바와갓다이결과 만주국에서는 총독부와 군부와협력하야 국경대안의도로망 건설에 착수 활터이라한다 대안도로는 조선내와의 련락도로를 중심으로당분간은 오지(奧地)에 통하는연장 십오리내지이십리의 종단(縱斷) 도로와 압록강 대안에횡단도로도 부설하야 교량은상사개소에 인도교를 가교하고도 장래철도예정선을 예상하고차마가통할철교도가설할터로완성한후에는 조선만주간 국경의교통의면목을일신할것이다 회의는 십이일에도 계속하여 열리는데 회의를마추면 만주국관계자도조선내의도로시찰을하려하며 지금까지 당국에서도 라보지안든국경방면의도로개설 교량개설등의 급속 건설계획은국방상또는치안유지상수목된다한다

## 濟生院養育部落成

총독부제생원양육부(濟生院發) 라(孔德里)에신청사는 그간사의 공비로 건축중이든바 이번 준공되야 십일일오전열한 시부터 신청사에서 관민다수를 초대하야 락성식을 거행하엿다 한다

# 佐野學에十五年

## 幹部級五名一審보다大減刑

## 日共轉向派覆審言渡

【東京電話】 작년륙월칠일옥중에서 전향성명을하고 좌익진영에 일대파문을야기한 당중앙위원장 좌야학(佐野學)동의원 와산정친(鍋山貞親) 과 계속하야 전향을성명한당중앙위원 삼전촌사랑(三田村四郞)동고교정수(高橋貞樹) 동산포계일(杉浦啓一)의제이차일본공산당 최고간부전향파 오명에 관한 치안유지법 위반(삼전촌은상해를포함함)사건 공소공판은십일일오전십시십오분금시법정으로된 동경지방재판소 배심일호법정에 공판이 개정되여재판장은 별항의판결리유를 읽는뒤일에와가튼 판결을 언도하다

(괄호내일심형)

懲役十五年 未決拘留五百五十日通算

(無期懲役) 黨中央委員 三田村四郞(三五)
懲役十五年 未決拘留五百五十日通算

(無期懲役) 黨中央委員長 佐野 學(四三)
懲役十五年 未決拘留五百五十日通算

(無期懲役) 黨中央委員 鍋山 貞親(三四)
懲役九年 未決拘留五百五十日通算

(懲役十年) 黨中央部共鳴者 高橋 貞樹(三〇)
懲役八年 未決拘留五百五十日通算

(懲役十年) 黨中央委員 杉浦 啓一(三八)

## 少年强盜送局

기보=지난삼일밤에 종로서(鍾路署)에 검거되대담무적한 십오세 소년강도허기창(許基昌)은그동안취조가끗낫슴으로 십일일 아츰에검사국으로넘기엇다고한다

## 童話大會延期

【鎭川】 진천감리교내에서개최될동화대회(童話大會)는지난구일에 개최할예정이엇든바마침우천으로인하야 오는 십삼일에개최한다고한다

## 天氣豫報 晴一時曇

高氣壓은 日本南海上으로부터日本海에擴大되야 黃海道及北朝鮮도 氣壓이多少高고 北滿은氣壓이얏다 南朝鮮은 호리고 其他는日氣가良好하다 明日도日氣가良好하다

氣溫 昨日最高 二三度〇 同 最低 一一度五 今朝最高 一二度二 今日正午 二二度八

# 劈頭부터緊張한熱戰!

籠球

## 延專、儆新、協成、各勝

### 三角前半에는延專을壓倒 大東軍意外의劣勢

朝鮮籠球協會主催本社後援의第四回中等校 俱樂部籠球聯盟戰 第一日은 十日午後五時부터 普成專門코-트에서 數千觀衆歡呼裡에開幕되엿는데 當日의經過는다음과갓다

### 儆新 46 (24 12 / 22 9) 21 大東

【第一日中學部A組第一次】 十日午後 二分開始 審判尖學宇 高丙敬兩氏(게임三十分)

【戰況】 戰友을多數이러버린昨年度優勝團大東商業對儆新戰은이번에A組로서의첫게임이엿다 스코어에나타남과가티 大東軍은 崔海龍兩君을中心으로한速攻과追蹤으로서 相對의鉄壁을깨트리지못하고 大東軍을擊破

| 反 | 後 | 前 | 【大東】 | | 【儆新】 | 前 | 後 | 反 |
|---|---|---|---|---|---|---|---|---|
| 2 | 4 | 2 | 金仁濬 | F | 崔春熙 | 2 | 5 | 1 |
| 2 | 4 | 4 | 金命濤 | F | 崔後董 | 4 | 17 | 0 |
| 0 | 0 | 0 | 朱承益 | C | 崔海龍 | 4 | 8 | 1 |
| 0 | 3 | 3 | 金鍾石 | G | 李濟洪 | 0 | 2 | 2 |
| 1 | 0 | 0 | 金申穀 | G | | | | |
| 0 | 1 | 0 | 具本田 | G | 崔允錫 | 2 | 2 | 2 |
| 5 | 12 | 9 | | | | 12 | 34 | 6 |

### 協成 18 (10 8 / 4 6) 10 普成

【中學部B組第一次】 當日午後五時五十一分開始、審判金永述孫彼得兩氏(게임三十分)

【戰況】 兩軍實力伯仲하야開戰六分까지 서로得點을아무지못하드니 七分에協成李松同君의 첫골을뒤니어 C朴潤根君의 單獨奮鬪로 連續得點하니 普成軍最後까지力戰하엿스나結局十八對十으로協成一勝하엿다

| 反 | 後 | 前 | 【普成】 | | 【協成】 | 前 | 後 | 反 |
|---|---|---|---|---|---|---|---|---|
| 0 | 0 | 4 | 元鍾烈 | F | 金辰濤 | 1 | 2 | 0 |
| 1 | 0 | 2 | 鎬英 | F | 具黃會 | 1 | 0 | 1 |
| 0 | 0 | 0 | 嚴 | F | | | | |
| 0 | 2 | 0 | 池 | C | 朴潤根 | 2 | 8 | 0 |
| 3 | 0 | 0 | 安 | G | 李基呈 | 0 | 0 | 0 |
| | | | | G | 李鄭同 | 0 | 0 | 0 |
| | | | | G | 李松 | 4 | 0 | 0 |
| 3 | 2 | 0 | 金永福 | G | 李星 | 0 | 0 | 0 |
| 7 | 4 | 6 | | | | 8 | 10 | 1 |

### 延專 37 (25 12 / 5 17) 22 三角

【俱樂部第一次】 當日午後六時三十九分開始、審判徐盛綽、李惠澤兩氏(게임三十分)

【戰況】 好敵手普專의不出戰으로 多少沈鬱한氣分이떠도는延專軍과 普專맴버中에서몃명이끼여잇는三角軍의對戰은開戰初日의 氣勢를올림에알마즌께임이다 延專C廉君의 첫골로스타-트하니 三角得點의速攻으로 延專後陣을攪亂하야投射도 漸次正確히되여 金珏漢金在春의 奮鬪로得點을거듭하니 延專『슬럼프』에빠진듯시 三角에게리-드를 당하야前半은十七對十二로 三角優勢裡에後半에 드러가니延專녀전저못한人員에對하야 三角몃번이나맴버를 交代하엿스나延專의老巧練郭金三君은 奮然히威力을發揮하야 四分에벌서十七對十七同點에 이르자廉君의正確한左手投射로서 十分에二十五對十八로 延專斷然리-드 이로부터延專의 圓滑한『셰트오펜스』는三角의防禦陣을뚤코後半은 延專二十二對五로서結局三十七對二十二로三角一敗하엿다

| 反 | 後 | 前 | 【三角】 | | 【延專】 | 前 | 後 | 反 |
|---|---|---|---|---|---|---|---|---|
| 3 | 0 | 3 | 安 | F | 徐穢俊 | 2 | 9 | 1 |
| 1 | 1 | 0 | 潘 | F | 金聖鎬 | 2 | 0 | 0 |
| 0 | 0 | 0 | 任 | F | | | | |
| 3 | 2 | 10 | 金在春 | C | 廉殷鉉 | 7 | 10 | 0 |
| 0 | 0 | 0 | 趙 | G | 郭 斌 | 0 | 6 | 1 |
| 1 | 2 | 2 | 李 | G | | | | |
| 1 | 0 | 2 | 金 | G | | | | |
| 1 | 0 | 0 | 閔 | G | 金寶錫 | 1 | 0 | 2 |
| 10 | 5 | 17 | | | | 12 | 25 | 4 |

## 宋基宇君을 籠球코-취로

### 長崎高商서招聘

普專籠球部가 斯界에君臨한以來 同部主將의重任을질머지고 上海도는東京遠征時에 그神技를發揮하든 宋基宇君은 이번日本長崎高商籠球部로부터 코-취로招聘하여왓슴으로 君은이를快히承諾하고 三週日滯在豫定으로 今十一日午後十二時四十分京城驛發車로 長崎를向하야떠낫다는데 籠球코-취로日本內地로招聘을바더가기로는 同君이嚆矢이다


三十週年記念 エキストラ
萬年筆 景品 割引 二重奉仕特賣
現代는 一圓으로一圓=에相當하는商品을求하느니보다 一圓으로二圓=을求하지안으면
萬者여러분이承知하시는エキストラ萬年筆을三十週年記念으로서 景品及割引의二重奉仕로特賣中이오니 一圓으로二圓에아니라그以上에 相當한物件을 손에너흘수잇습니다。 各種萬年筆 詳細는新聞名記入下記로目錄을請求하신後一覽하서주시오。
東京市芝區田村町二丁目・榮和ビル 明盛進堂製作所

正味二五五匁 黃金飴
水飴 GOLDEN GLUCOSE
靑扇印グルコース(黃金飴) 好評이藉藉한 製菓用
製造元 日本穀産工業株式會社
本支店 平壤、大阪、東京、名古屋、岡山、福岡
工場 平壤船橋里
發賣元 三菱商事株式會社
◎朝鮮內各地에잇는 三菱特約販賣店에 注文하여주심을 바람니다
朝鮮內支店、出張所、京城、釜山、群山、平壤、淸津、元山

大同郡龍山面蓮山里九八番本人所有土地에現存한墳墓는永葬方을 大同警察署에願出中이니該墳墓所有者又는管理者는昭和九年五月三十日까지申出할事
五月九日 平壤府眞香里二四 李斗成

肥滿劑
身體의肥滿하야各種療法도効업고困難한분은葉書로申込하면胃腸을健全히하야害업서身體肥滿하는妙藥의說明書를進呈
東京市麻布三河臺町小川藥院

軟鷄白熟開始
今般初夏를마지하야本館의자랑거리인軟鷄白熟을年例와如히十一日부터日常愛護하여주시는諸位에게提供케되엿사오니倍前愛護하여주시옵기바라나이다
營業科目
軟鷄白熟 비빔밥 약주
鷄湯 冷麵 소주
白飯 加里
장국밥 비-루
大邱湯 サイダー 各種酒肴其他
京城府公平洞二一番地 大連館 電光(二)一四四〇番

싱거ー中古재봉틀
十五種足踏型 百十五圓
十五種手廻型 九十圓
(五個年絶對責任保險附)
市內만限해서月賦販賣함
各種재봉틀目錄進呈
京城鍾路二丁目二七 楠재봉틀店 (仁寺洞入口) 電話光三九六番


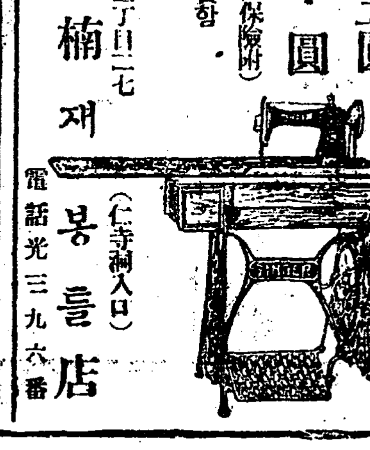


京城府安國洞一五五
醫學博士 許信 産科 婦人科 醫院
入院隨意・隨時診療
電光四九一

特許 實用新案 意匠 商標 에關한 出願 登錄 鑑定 審判 의代理
朝鮮特許代理局
無料相談部特設
技師辨理士 李宋鎬 工學士辨理士 本木傭一
京城光化門通 光化門ビル

京城 金 金銀 地金 分析 賣買 合資會社 杉山商會
高價買
京城明治町 合資會社 杉山商會 電話本局七四〇番

香田螺の黑燒で 淋病根切札
龍雲洞

外科 皮膚科 消化器病
李重樂醫院
京城觀水洞(鍾로二丁目公園건너골목안) 電光二七六八番

三個月卒業就職確實學費低廉
藥種商試驗講義錄
內容案內書進呈 京城府中林洞五六ノ二 朝鮮藥業硏究社 (要二錢切手)

# 三十餘作權移動 作人은流離外無策

## 酷甚한處事에社會物論이沸騰

## 文川郡草面當局의怪事

【川內里】 함남문천군도초면(文川郡草面)에서는 농형 따 종괴롱당한 요지움 제반농작불 설비하고 잇다가갑작이작권(作權)을박탈당하고 먹을것업고농사질할 쫏차빼앗기여 할수업시 남부녀대로 류리하게되가궁한 농군이잇다고한다

금번무리히작권을 이동한지주는 면당국자로서 도초면소유면적오십일정사백여평의 소작인삼십여명에게 갑작이소작권을 이동시켯던 작인은물론사회의 여론이 비등하엿다한다

### 事實을仔細히 조사하겟소

文川郡守談

문천군 도초면유토지소작권이동에대하야문천군수는다음과가티말한다

『엇지된일인지 자세히알수업소 여하튼그것은무리한 일이잇스리라고 밋어지지안습니다 철저히 조사하여보겟습니다』운운

### 「作人流離는吾不關心處」

都草面長談

『작권이동에대하야는 미리부터 수차나 충고하엿든것이며 작료를못내니 따종괴라도 이동할것이지 무이가 무리입니까 그리고 작권을일코 류리한다고요 그것은 내가상관할바안입니다 그가튼불량민은 가도못습니다』운운

### 「억울할뿐이오」

作人某氏談

남들은처지에서 살어가는 우리로서 무엇을반을 풍겟습니까 그러나 행정관청인 면당국에서 이가튼 무리한행동을 할줄이야 누가 암엇겟습니까 작권조차 빼앗겟스니 남부녀대로 류랑의길을 떠날수박게 업지요 그저억울하다고나 할까요 운운

# 長期貯藏穀으로 米價가暴騰

## 善山細農層의生活威脅

【善山】 근일선산의미가는날로폭등하야 세농층에서는 큰뉘형을맛고 잇다는데 그들은대개 작년가을에 일변지은 농사의대부분을 소작료와 공과금기타채무에모다 빼앗기고 궁춘에는한푼두푼식 근근이 버리하야쌀을 사먹고 살어가는것이 통례인데 당국의 장긔저장 장려로인하야 대다수의 곡물은상인의 손에서처장긔저장케되고 근일시장에 출회하는 곡물이 놀낼만큼감소되여미가는 날로 폭등되고농량미로사환미(社還米)를대부한다고하여도 일부의 보조밧게되지 아니하고 양미공급 부족으로농민들은 장긔저장조해제를 절규하는한편 미가폭등과 농양미공급을당국에서 선처하여 주기를 바란다고한다

# 興南赤色勞組關係者 興南署로押來

## 十一名全部不遠送局

【興南】 작년삼월에흥남경찰서의손에체포되야 이래엄중 한취조를바다오는 별칭(別稱) 흥남재삼차적색 로동조조직 과연락관계가되야동시에 홍원 경찰서에체포되야 취조를 밧든최호필(崔浩弼)외에 열명은지난구일아츰남행렬차로 흥남서에 압래하엿는데 이사건은모다 취조는되여스나 검사국사정으로 송국치못하고 늣게되나 불원간송국되리라고한다

# 會期迫到한 市民大運動會

## 參加選手三百餘

【開城】 개성고려청년회주최 제십오회 개성시민 쟁상경기대회는 오는십이일 오전십시부터 개성공설운동장에서 개최된다함은 루보한바어니와 대회날자가 박두함에따라 동회에서는 준비에 분망중인바 참가선수는 백구십여명에달하며장단읍(長湍邑)왕복마라손은 만도의인긔를 끌가장 그대되는경기로서 신입선수도 례년보다 훨신만하 지난구알까지에 이십여명의 신입이잇다하며 대회에의연금이 답지하야 현금도 륙백칠십여원에달한다는데 의연자씨명은 다음과갓다

◇寄附者氏名及金額 ▲金二十圓式 孫鳳祥 孔鎭學 洪益燮 金正浩 韓明錫 林泰鎬 金泰永 洪仁植 高漢翊 孫恒遠 開城電氣會社 開城蔘業組合 ▲金十五圓朱德鎭 ▲金十圓式 李英枋 馬玄圭 朴東珪 朴尙玉 蔡文燮 朴尙懃 張學淳 金在根 李根泰 尹永憲 朴二鉉 朴鳳鎬 朴永鎬 朴尙裕 安永植 韓宗洙 秦炳建 文泰均 開城印刷會社 漢城銀行支店 開城人蔘同業組合 開城酒共同販賣組合 開城券番 孫明秀 大成社 林錫文 李熙英 ▲金五圓式 趙希炳 禹濟李 李承奎 金日永 禹相良 許鎬 林忠秉 金鎭台 金永煥 孫寧旭 孔鎭初 禹相益 朴尙洙 黃中顯 韓萬鎬 金達中 申泰得 柳來恒 會昇館 松月館 池普植 松都產業株式會社▲金三圓式 金弘植 吳箕煥 金翼永 孫啓鎬 開城運輸株式會社▲麥酒一箱 禹相大▲洋襪七打 松高實業場▲實神丸百包 李(?)一打 開城帽子商會

# 青年親睦會主催 關西庭球大會

【安州】 안주청년친목회주최와 본보안주지국후원으로 관서단체정구대회를 오는 이십칠일 오전아홉시부터 당지 심상소학교정구코-트에서 개최하기로한바 신입긔일은 오월이십오일까지 참가금은이원식으로 우승조에대하야 우승컵과 려비로이십원 부승에는 러비십원식을주기로하얏는데 안주정구펜들의 인긔는이대회로집중되엿다한다

◇…『어린이날』畵報‖(上으로부터) 江陵、康津、川內里、寧邊

# 『어린이날』記念

## 各地에서盛況裡擧行

【鎭南浦】 어린이날긔렴사업으로 진남포아동 협회에서는 지난칠일밤은 억량리 강리교회당에서 팔일저녁은 비석리장로교례배당에서 동화대회를 개최하엿는데 량일동안 수백명어린이들에게 만흔흥미를 주엇으며 비석유치원 보모강정숙양의 독창은 더욱이 채를내엇다는데 연사와연제는다음과갓다고한다

孝悌만흔三兄弟 金天紹孃
빗나는勳章 白恩錫孃
의조흔두동모 朴玉卿孃
어머니의사랑 文善好孃

【康津】 강진유치원(康津幼稚園)에서는 어린이날을긔렴하기위하야 동군교촌리행교(校村里鄕校)에서원유회를 개최하엿다는데 동원자모회의 후원하에서 대성황을이루웟다고하며 강진장로교회주일학교(康津長老敎會主日學校)에서는 지난칠일어린이날을 긔렴하기위하야 북산산정에장소를정하고동교회의후원하에서 어린이날 긔렴식을 성대히거행하엿다고한다

【南市】 룡천신남시 교회에서는 이번어린이날을 긔렴하는중어린이 사백여명은 오전십시에장사렬을 지여시가를순회하야대성황을일우엇스며 룡천하호교회에서는후화도(后花島)에 원유한바 역시대성황리에 마춘바아동은남녀오백여명이라한다

# 메-데-曉頭에 青年二十名檢擧

## 昨年以來總被檢者三百餘名

## 康津警察署員大活動

【康津】 전남강진경찰서(全南康津警察署)에서는 작년이래로강진군에 검거의손이 뻐치엿고그남어지에 전남연해안 각군에까지파급되여 무려 삼백여명의 검거를보이고본도경찰부(警察部)와협력하야취조하여오든바 또한지난메이데이당일 새벽네시반경에 돌연이 자동차를달리여동군병영면(兵營面)에출상하야병영청소년이십여명을검거하여왓다는데 사건의 내용은극비밀에부침으로 자세이 알수업다고한다

# 平康地方暴雨로 自動車不通

【平康】 강원도평강시방일대에는 지난칠일밤 열한시경부터 나리기시작하비는의팔일새벽에 이르러 폭풍우로변하야 가지고 동일오후세시경까지쉬일새업시 폭주한관계로 대소하천의 홍수가 범남하고 시중은돌연 진흙바다로화하엿는데일로말미암아 평강춘천간(平康春川間)정긔운행자동차는어룡교(魚龍橋)부근에까지 갓다가 친수척여에 달하야 부득이 회환되엿다한다 그런데 비는아즉계속중이나 비만개이면곳복구되리라한다

# 沃溝郡에小作爭議 三十餘件을突破

## 當局의解決策이注目

【群山】 농촌에서는묘대(苗代)에파종하고 압호두멧칠안아모롱심게된 금일에전북 옥구군(沃溝郡)에서는농지령(農地令)을압두고리긔에발근악지주와간악한 사음(舍音)의발호로 소작쟁의(小作爭議)가 예년에 보지못한 악현상을나타내고 잇다는바지금것 해결을보지 못한것만이삼십여건으로서 당국은 이것의선도에 고심중이며 일반은그해결책을주시중이라한다

# 一滴千金의甘雨

◇【義州】◇ 봄가뭄에한동안기다리든 비가 지난칠일밤부터남선일대에 내리기 시작하야농가에서는 대단히 깃버한다고하며 구일까지에 상당이만히 내렷다고한나

◇【求禮】◇ 전남구례지방은요새한참못자리 하기에 밥불때인데 비가내리지안해 롱에는 못자리한곳을 도시볼수가 업고 나날이 비내리기만 고대하든바 칠일밤부터 비가내리기 시작하야팔일종일 구일아침까지 흡족히내려 못자리에매우 적당한데 아직도비끈칠가망은 컨연 업시 막우퍼붓는다고한다

◇【洪城】◇ 충남고도(忠南高道)지방에는 오래동안비가 나리지아니하야일반농가에서는 저윽히 초조하야마지안이 하던중 지난팔일부터 돌연비가나리기시작하야 구일밤에 이르러곳첫다는바 말너잇든 개천에는물이넘처흐르고잇슴으로일반은매우환희중이라고한다

# 財産蕩盡코 青年飮毒自殺

【批峴】 평북의주군월화면취봉동(平北義州郡月華面鷲峯洞)

# 川內江堤防工事 施行遼遠

【川內里】 함경선천내리(咸鏡線川內里)는소야전세멘트공장이설치된후 시가는 나날이번창하여가며 금년에와서 제이긔공사까지 착공진행중인데 시가에는천내강이해마다장마(霖雨)때면범람하여 시가가 침수되여 주민이 여름만되면 근심과고통으로지나고 잇다는데 작년에 당국에서 제방공사를 할계획으로 측량까지하여스나 금년내로는 시행될가망이 업다고알반주민는 크게불안을 늣기고잇다한다

# 山遊會禁止코 突然青年檢擧

【淸道】 지난칠일청도경찰서청도군화양친우계(親友契)산유회(山遊會)를 금지한 수시간후에청년삼명을 검거하엿다 사건내막은 비밀에돌려 자세히알수 업스나 사건이확대되지 안는것으로보아 경계엄중한 어린이날집회금지에 관련된것이 안인가 생각한다고한다

# 前途暗澹한窮民 善山地方에二萬

## 當局의救急策을要望

【善山】 압호도맥정을두고동춘의 세농층의 생도가막연함은 비단선산군뿐안이어나 궁절을 당하야 먹고살길이업서 그들유일의 양식초근목피로 흉은낭의 문원검식을 하야 그날그날연명하여가는 비참한 궁민이 군하예약이만여명이잇다는데미가는 날로 폭등하고 풍화리활열리는 업서그들은장차 어대로갈는지 살의길을 찾지못하야 가로에방황하는그정경은 실로 목불인견이며당국에서도 그을 구제에부심하고잇스나 아즉별다른 묘책이안출되지 안어하야 이만여의 생령의전도는 참으로 암담하다는데 각면별로보면 그수효는다음과갓다한다

| 面名 | 窮民數 |
|---|---|
| 善山 | 二、六七九 |
| 舞乙 | 一、八一六 |
| 玉城 | 八〇八 |
| 桃開 | 二、三八六 |
| 海平 | 二、七四三 |
| 山東 | 一、七九七 |
| 長川 | 一、〇二九 |
| 龜尾 | 一、九六六 |
| 高牙 | 四、五八〇 |

# 北朝鮮行勞働者 二次로二百名

## 全北各地에서募集中

【全州】 과반전북도에서는북조선행로동자(北朝鮮行勞働者)일백한명을 도내건실한 로동자로추천하야 보내엿는바 금번제이차로도다시 본도내에서만 사백명을모집하라는 총독부의 통달이잇슴으로 방금군산에 백명과전주 임실 부안 정읍 남원각군에 십여명식을 응모하는중 이라는데 느저도금월중하순경 에는리리역(裡里驛)출발도북조선일터로향해가리라고한다

# 金城婦人會定總

【金城】 김성부인회에서는지난칠일김성 공립보통학교강당에서 제일회정긔 총회를개최하고 회장리복만씨 사회하에사업보고와 가타토의사항이 잇슨후회츤수정과 역원 개선이잇섯다는데 현재사업으로는 시미저축한것이 돈으로 환산하면일백사원구전에 달하는바 회에귀본재산을엇기위하여 춘잠종을공동

# 京東記者團 定期總會開催

【京東記者團】 엄외과보하엿거니와 광주(廣州)려주(驪州)리천(利川)용인(龍仁)평택(平澤)오군에 산재하여잇는각신문사지분국원(各新聞社支分局員)으로서조직된경동기자단(京東記者團)에서 오는십오일오전십일시부터 리천읍 사무소내에서 제일회정긔총회를 개최할터인대 각단원들은 건의안을제출하기를바란다한다

# 文川記者團 創立無期延期

【川內】 긔보=함남문천(文川)에서조선인긔자단(記者團)창립총회를 오월십일에 개최할예정이든바사정으로무긔연긔되엿다한다

# 咸南龍潭에서 脚戲鞦韆大會

## 陰四月八日에

【川內里】 함경선룡담(龍潭)에서는 음사월팔일을 긔하여조선중앙일보문천지국(朝鮮中央日報文川支局)주최와 본보천내분국(本報川內分局)후원으로오는어십일과 이십일일양일간 각희(脚戲)추천(鞦韆)대회를개최한다는데 상품은농우(農牛) 팡목 경대 수저등이라한다

# 幼兒無料診察

【康津】 전남강진공립보통학교(全南康津公普校)에서는오는팔일오후 한시부터 어린이날에 겨한하야서무료진찰을하엿다고

# 支離한春雨中에 東興會防水活動

【淸津】 시름업시내리던봄비가 수일간계속하더니 청도구읍을 관통하는동천시내물이 일시에 격류가되여 거년홍수때에떠러진재방을넘어 주택컨담에 밋칠념려가 업지안턴바 이를본동흥회(東興會)에서는지난구일회원일동이 총출동이되여 비를무릅쓰고 방수활동에 진력을다함에 일반의칭송이 만타한다

# 그女子의一生 (80)

戀愛篇 春園作 夕影畵

금봉은 칼을 보고 깜작 놀나 몸을 흠추하고 뒤로 자첫다. 그 면도는 손잡이를등으로 감은, 야시가튼데서 파는 물건이엇다. 금봉의 가슴은 뛰엇다.

『놀라지마서요』

하고 상태는 그 칼을 들어서 이리저리 돌리며,

『이 칼은 내 동맥을―내목숨을 끈키에쓸것이지 미스 리의 더럽힌 하나 건드릴리가 업습니다. 정말이야요』

하고, 칼을 돌려잡아서 날을 손에 쥐이고 자루를 금봉에게로 향하며,

『지금 미스 리는 이 자루를 쥐셧습니다. 그리고 날을 내게 향하셧습니다. 아 날로 내 목숨을 끈코 안 끈는것은 미스 리의 자유지오. 나는 몸을피하지도아니하고, 또 반항하지도 아니할려야요. 미스 리가 주시는 칼을 고맙게밧지오. 그리고 내혼은 리금봉을 부르면서――하늘로도 아니 가고 지옥으로도 아니가고 꼭 미스 리의 몸에부터다니거나 그것이 못되면 뒤를 따라다니지오. 정말입니다.

우리는 꼭 한번 마음에 먹은것은 하늘이 두조각이 나더라도 꼭 하고야 마는 사람이야요. 나를 그런 사람으로 미드서야 합니다』

하고 구든 결심을 표시하는듯이 입을 꼭 다물고몸을 뭇뭇이 하엿다. 그때에 상태의 얼굴의 근육은 전체로 긴장하엿다. 그리고 그 눈은 더욱 날카로워지고 빗이 낫다.

금봉은 상태의 위엄에 좀 눌리운을 깨달앗다. 그러나 금봉은 어데가 상태를 이길때라 하야, 머리ㅅ속에, 재몸에 돌을 커던것을 생각하엿다. 그리고 정신을 가다듬어서,

『저는 사랑여라는것을 도모지 아나 하기로 결심햇서요. 저는 조선을 사랑해서 조선을 위해서 일생을 바치기로 결심햇서요. 저는 엇던 남자든지 사랑하지도 아니 하고 혼인하지도 아니 하기로 결심햇서요. 그러닛간 선생님은 저를 다시 차자주시지마세요』

하고 단단하게 말을끈헛다. 그러나 할말을 다한것갓지아니하엿다. 제 구변이 도저히 상태를 따르지못할 것을 생각하엿다.

상태는 눈을감고 가만히 말을 듯고 안젓더니 눈을번쩍 뜨며

『그게사 처녀들이 한번식은 다 생각하시는 일이지오. 또 그것이 조흔 생각입니다 그만한 생각을 하실만 하신줄 아니까 나도 생명을 바처서 미스 리를 사랑하는것입니다. 보통 녀자 가트면야―나를 사랑해준다는 녀자도 만습니다. 최옥남, 강녕자―내가 일홈까지 말습하는것은 잘못입니다. 지금말습은 취소합니다. 최옥남, 강녕자 두 사람은 이름만은 이지버려주서요. 명예에 관계되니까. 꼭 이저버려주신다고 말습하서요!』

하고 중대사건이나 되는듯 표정을한다.

『엇더케 의지로 낫습니까』

『하아。이거 큰일 낫군。엇젯스나 나는 취소햇스니깐 책임은 아니 집니다. 그런데 말습이오』

하고 상태는 제가 하던 말 끗흘 일허버려서 잠깐 머뭇거리다가,

『그러닛가 말습야요. 미스 리가 그만이나 하시니까내가 생명을 내어노코 사랑하는것입니다. 나는 일생에 미스 리 한분 밧게는 다시 사랑하지 아니하랍니다. 정말야요. 우리는 한번 한 말은 꼭 고대로 하는 사람입니다. 아。엇저면。참』하고 마치 금봉에게 례배나 하는듯이 허리를굽힌다.

금봉은 상태가 하는양이 좀 우습기도 하엿스나, 그래도그의 진정을 의심할수는 업는것가티 생각하엿다. 그러나여긔서 한 걸음을 물러서서는 안 된다는것을 렌퇴스부인의 말―『지금 조선 형제자매 개인의일 돌아볼새 업소』하던말한 마듸를 생각하고, 긔운을 어더서,

『선생님。제 생각에는 지금 우리 청년이 사랑이니 무엇이니 하고 저 한몸을 생각하고엇슬시긔가 아니라고 생각합니다. 저희 녀자들도 그러케 생각하는데 선생님 가트신 어른은 더욱 그러케 생각하서야 되지아니 하겟습니까. 저가튼 사람이 그러한 마음을 내어더라도 선생님께서 도로혀 못하도록 막아주서야 할것이 아니야요? 둘으닛간 간듸라는이도 민족사업을 하라거든 독신을 지키라고 하엿다고 합니다. 저는 그러닛간 조선만을 사랑해서 조선을 애인으로, 남편으로 알기로 작정하엿습니다』

이때에 저 자신도 몸에 소름이 끼침을 깨달앗다.

# 이것을먹은뒤부터 참으로잘잣다

## 德澤으로무거운머리가가벼워진다고 기뻐하는사람도잇다

부는 春風따뜻하고 和暢한氣分이되여, 生理的機能도活發케된다。따라서밤에는不安한 安眠이되는 好時節이라, 『春眠은새벽을모른다』라함은, 이때의잠자는맛의 爽快한것입니다。그럼에도

過度 의工夫나頭腦를만히쓰는 사람은, 새싹이움름에따라氣分이 어질어질해서安眠이안되고, 疲勞를 連續식혀翌朝에 머리가흐릿하며食慾도업고, 血色은衰하야 身體는말러서이대로 放任하고잇스면

神經 衰弱이지독하게되여서 것잡을수업시되나, 信州鹽澤家家傳 秘法으로釀造된養命酒를, 朝晩小盃에 一盃씩먹은뒤로부터, 自然히安眠熟睡되여 翌朝는, 德澤으로무겁고흐릿하든 머리가시원하고도 輕快하게되여서, 입맛도나고 괴롭든 不眠도잇고 든든히되니

이러 케기뿐일은 업다고, 實驗者는大喜하고잇습니다。이러니, 저러니, 라는 理論은빼고, 直時體驗하시기를 期待하나이다

## 永年의不眠性도 어느겨를에이젓습니다

東京市本所區 須田周伸

나는, 只今感謝와기쁨에가득참으로이붓을드릅니다。오랫동안神經衰弱때문에, 괴로워하든不眠症, 밤에잠못자는것가티괴로운것은업습니다。養命酒를먹기始作하야나의 身體에서 이괴로움은업서젓습니다。同時에只今한가지의기쁨은, 나의商業은鹽酸과硫酸等을쓰는까닭에恒常咽喉를傷케되여조고마한感氣에도, 곳기침이남니다。이때문에 조와하는 醫業도 斷念하고잇섯스나, 養命酒를愛飮하는今日에는이러한걱정은無用으로되고德澤으로音聲이사람보다도조와젓습니다, 이것도다――養命酒의德澤인줄알고, 深히感謝하고잇습니다。限筆로失禮이오나, 玆에기쁨에넘치는謝禮의말슴을드리는바입니다。

(九年二月廿六日受附)

(寫眞은須田周伸氏假名)

### 小瓶進呈

意外 라하기까지好感을 주는深山仙酒로써芳香美味上等의葡萄酒보다도맛잇슴을 實物로紹介하기爲하야養命酒試飮用小瓶一本無料로送呈中이오니 東京市澁谷區上通四丁目卅二番地養命酒本舖出張所로곳葉書를내시라

滋養强壯飮料로서……
▲神經衰弱의人
▲不眠숨차는人
▲貧血과冷症의人
▲肺륵막弱한人
▲胃腸衰弱의人
▲腦力精力減退人
▲根氣薄弱한人
▲虛弱體質의人
▲產前產後婦人
▲病後回復期等等

# 信州伊那의谷名產 鹽澤家傳 養命酒

日本專賣特許

携帶用 一圓廿錢 大瓶 三圓 德用 四圓

◎全國有名한藥店百貨店에잇습니다 品切된때에는便宜上東京出張所로注文하십시오 送料無料 代金引換도實費로바듬니다

乞注意 僞造品잇스니 專賣特許鹽澤家養命酒의文字에特히注目하시사後에사십시요

發賣元 信州上伊那郡南向村大草 養命酒本舖天龍館
出張所 東京市澁谷區上通四丁目卅二番地 養命酒本舖出張所 電話靑山五一二九八番 振替東京六八八五五番

# 朝鮮貯藏正租 今後解除의時期

## 最低公定價一割以上

◇……總督府當局者의所見

政府에서는 委節米拂下期가 米價最低最高의 公定價格中間二十八圓近處까지 米市價가 昂騰할때이라고 한것은 昨報한바어니와 이에對한總督府當局者의 말을드르면 아래와갓다 日本內地의 正租貯藏은 農林省令의 米穀貯藏獎勵規則에依하야 貯藏正租는 米穀統制法施行令 第十二條의平均價格이 最低價格의上價一割에相當한 價格以上으로된때 貯藏者의 申請에依하야 地方長官은 農林大臣의承認을바더 解除가 될수가잇다 그럼으로 米城四等米의 市勢가 深川、神田川 當廳場의三市場에서 平均二十五圓三十三錢以上으로 되면貯藏者의解除申請은 自由이다 即申請權은잇스나 이에對한承認은 農林大臣의認定이다 그러나 二十八圓까지 昂騰치안코면 開放치 안는다는 絕對的의것이 아니다 朝鮮의正租長期貯藏三百萬石도 大體의省令에準據하야 正租長期貯藏規則을 別途로 定하고 따로히府令을 發布치안햇스나 貯藏時의 契約條項으로 日本內地의 米價가 最低價格에서 一割以上에 達치못할때는 解除를 認치못하게되엇슴으로 正租의貯藏은日本內地 朝鮮의共通政策임으로 日本內地의態度에 追從할수밧게업다 그러나 平均米價가 一割以上의昂騰을보나다 내슬때에는 解除의理由가 되엇다 다만影響을 考慮하고 申請을 認定치안흘수도 또는 移出의狀况을 막기爲하야 그對策을 생각지안흘수 업게된다

# 朝鮮米根本對策 大綱細目을考究

## 不日內特別會議를開催케될듯 農產課長報告를보고

朝鮮米의 根本方針에對하야別項과가티總督府當局에서는一週間以來에 決定을보게될것이라고하는데目下 湯村農產課長은米穀生產費委員會에 出席中으로一面米根本對策에對한政府의議案에對하야도打診報告한모양이다 그래서總督府에서는이것을根底로하여가지고 各道의報告를合하야朝鮮米對策을考究하는터인데 이對策을決定한에잇서그大綱은總督과政務總監이 決定한뒤다시 이大綱에對한細目은不日內農林局을비롯한關係局課의特別會議를열어가지고決定케될것이라는말이잇다

# 對策具體成案 一週間乃至十日內

## 減段、消費가重要點

總督府의 米穀對策에對하야는目下農林局에서 各道의調查結果에 據하야 여러가지로具體案을 作成하는데이一週間乃至 十日以內에될모양이다 對策은減段과가티代作獎勵에依한 減段 消費增加를二大眼目으로 한것이며 所謂朝鮮으로서 할수잇는案의範圍內에서 될모양인데이成案이 되면다시 政府의米穀調查會에서 最後의決定이잇슬것이라고한다

# 帝農의晚覺!

## 最近朝鮮米를認識 差別待遇考慮한다

### 米穀對策研究種目內容

帝國農會에서는 近間열닐 米穀審議會의 米穀對策問題에對하야 帝國農會의態度를 決定키爲하야 目下 各役員間에對策을 研究中으로 幹部間에서根本方針決定을 본後 更히會의總意를何等의 形式에依하야統一하야가지고 政府와新設될審議會에對하야具申或은 諮問에應할準備工作이다 그리고 研究種目은大體左의六種目을中心으로 調查研究키로되엇는데 從來外米에對하야繼子取扱하던 帝國農會가 最近反省한結果米穀問題는

一、現行米穀統制法에關한事項
가、最近의農村과農家狀態
나、米穀生產關係
다、米穀生產費
라、米穀統制法實績의調查研究
마、米穀統制法의批判檢討

二、外地米에關한事項
가、外地農村과農家經濟
나、外地의米穀生產資關係
다、外地의米穀生產費
라、外地와米穀取引關係
마、外地의米穀消費狀况
바、米穀統制法의及한影響
甲、米價
乙、需給
사、外地米에對한政策研究
甲、移出米의專賣制
乙、移出米의管理制
丙、移出米의許可制
丁、移出米의課稅制
戊、外地米의減反代作
己、消費統制
庚、海外輸出獎勵

三、生產統制에關한事項
가、減反案
나、內外地의減反比率과價格
다、補償金의問題
라、外地만의統制

四、消費統制에關한事項

五、米穀管理에關한事項
가、內外地共同管理
나、外地米管理
다、內地米管理

六、米穀專賣에關한事項
가、內外地米共同專賣
나、外地米單獨專賣
다、專賣機關
라、民業에對한賠償

# 場所條件이具備하면 朝鮮에續續工場新設

## 資本主義世界에서妥協排擊

▲……津田鍾紡會社社長談

津田鍾紡社長은 光州新設工場敷地를視察한後 十日午後五時入京하야 朝鮮호텔에서 記者團과會見하고 如左히말하얏다

【朝鮮에온目的은 社長就任인사와光州新設工場敷地視察이 主로滯在日程은 約二週間豫定이다 今後는京城、鐵原兩工場의視察을하고 仁川、元山、平壤、新義州를視察하고 歸任할터이다 光州工場은 紡機五萬臺織機一千臺를設置하야 이에附隨할染色加工을하기로되엇는데 將來는紡織工業도倂置할생각이다 將來場所와條件만具備하면 朝鮮內에작구 工場을新設하겟다 光州工場이나 京城써비스스테이션은今年이나 모다 今年度中에는完成코저 準備를進行하고잇다 日本의綿業界는 內憂外患으로二、三年은苦難이겟스나將來는樂觀이다 日印會商은、조하자미업는結果로돼지엇다 日英會商이던지 日本이讓步하야 妥協에應할必要는업고 資本主義의世界에서妥協等은除去하야버려야하겟스며 絕對排擊할것이라고思한다

× 日本의對外貿易이聯盟脫退以來世界各國이 經濟的으로封鎖하고저하는때문에 表面은 非常히惡化된것가티생각하나 一面從來日本의貿易이라하면 中國을主로하고 歐洲의一部를從으로하야 其他國家의 市場調查가 안되엇슴으로 今後此等의 未調查狀態에잇는 市場을調查하야 新販路를 擴張하야가면 何等憂慮할必要가업다 要컨대中國歐洲一部相對의 貿易이던것을 世界를相對로方向을轉換하면 더욱伸長하겟고또低廉하고良好한日本商品은 爲替의波紋을機會로 各國政府가어떤政策을가지고 輸入을阻止하던지 작구輸出될것으로思한다云云

# 京城乙銀의 預金利下難

## 地方預金關係로

京城의 乙銀利下問題는 十日의木曜會에서도 何等問題가되지안코目下急遽히問題가안될모양이며 東一、商銀等에서는過般以來 各支店에對하야預貯金의高利預金利下를빨리解決하고 그런뒤에도 늣지안흘이라는意嚮임으로 地方預金의實行率引下後問題가될모양이라고한다

# 京電供電域擴張

京城電氣會社에서는 今後 京畿道始興郡東面(始興驛所在地)을 事業區域에 編入하고 北面의溢芝牧里로부터 普通高壓配電線을 延長하야 電燈電力을 供給키로되엇다

# 朝鮮米調査로 政友會員特派

【電通東京電話】政友會는十日午後二時부터 本部에 幹部會를열고 政民政策協定의協議를하얏는데 朝鮮米의狀況을調査키爲하야 太田正孝、助川啓四郎、三浦[illegible]의四氏를 朝鮮에特派키로 指名하고 同三時半에 散會하엿다고한다

# 橫濱生絲活況

## 四十圓臺躍進

【電通橫濱電話】橫濱生絲市場의 今日의市勢는 活況을呈하야 二節에서長期는 四十圓臺에 躍進하얏다 이것은[illegible] 强氣의取組가 [illegible] 一方現物市場은 今年은 新絲의 先物約定이거의開始되지안은때문에 輸出商은 現物에買物을 集中하야米國向이아니라 歐米兩取引도良化되엇다

# 無煙炭合同 反對가不無

## 第二次對策을講究

無煙炭合同에關하야서는 旣報와如히 九日總督府로各社代表를招待하고 第一回協議會를行하얏는데 合同에關하야反對意見이잇서合으로 實現까지에는相當한迂余曲折을 免치못할모양으로 形勢如何에依하야는合同이不成立에終할지도 모르는情勢이다 이에對하야總督府는不成立의境遇에備키爲하야 第二段의方策도 講究中으로萬若不成立의時는 半官半民의無煙炭會社를 新設하야이에 江原道三陟炭을비롯한 總督府保留炭田의開放을할모양으로 無煙炭合同의形勢는자못 注目된다한다

# 上旬貿易 輸出入增

## 棉花輸入旺盛

【電通東京電話】五月上旬貿易의輸出入額은 相當히旺盛한數字를示하얏고 特히棉花의輸入이五十八萬擔의巨額에 達하얏合으로 結局一千六百六十一萬七千圓의入超로되엇는데 이[illegible]

# 金剛電鐵業績

金剛山電氣鐵道會社의 八年下半期利益金은三千四百四萬八十四圓으로上半期보다二百萬圓의增加이라고한다

# 日本經濟聯盟 十日常任委員會

【電通東京電話】日本經濟聯盟에서는 十日午後四時부터定例常任委員會를열고 鄕會長以下各常任委員外 幾者決定된日米通商評議會(元米市의評議會)에對應할日本側의評議會의 組織草案과 議事規則草案을附議決定하고 六時에散會하엿다

# 新蓬萊米 作况良好

## 出廻今月中旬

【臺北電報商通】新一期蓬萊米는南部產地는 이미各地모다成熟期에 드러가作況은 苗代時代에低溫으로 一時念慮되엇든이그뒤恢復되야 良好하고一部는今月中旬이지내인뒤부터 收穫이될모양이다 그리고五月中에出廻될米數量은 作付面積의增加로보아 昨年의倍數인五萬袋에達할것으로보고 出廻의最盛期는 六月上旬으로부터中旬까지로豫想된다

# 滿洲奉天輸出

## 昨年三百萬貫

奉天의滿洲市場 奉東取引高는 [illegible]場의輸入制限關稅引上等을豫想하고 買急한關係도잇서서 相當한進出을보이어 輸出은絕對的으로旺盛한趨勢를示한一方 輸入에잇서서는棉花가常態的輸入이되어 今旬은六十萬擔弱을示하는바 今後도今旬程度의輸入을維持할것이라한다

# 府縣在米高

## 千六百三十餘萬石

### 農林省第一次發表

【聯合東京電話】農林省第一次發表에 依하면五月一日現在北海道外十六府縣米穀現在高는 아래와 갓다(以下單位石)

| | 日本內地米 | 朝鮮米 | 臺灣米 | 外國米 | 計 |
|---|---|---|---|---|---|
| | [illegible] | [illegible] | [illegible] | [illegible] | [illegible] |

이것을 前年同期에 比하면二百四十二萬三千百九十石의增加인데 이地方別은 아래와갓다(以下單位石△減)

| 縣名 | 日本內地米 | 朝鮮米 | 其他 | 計 | 前年比增減 |
|---|---|---|---|---|---|
| 北海道 | [illegible] | [illegible] | [illegible] | [illegible] | [illegible] |
| 山形 | [illegible] | [illegible] | [illegible] | [illegible] | [illegible] |
| 茨城 | [illegible] | [illegible] | [illegible] | [illegible] | [illegible] |
| 栃木 | [illegible] | [illegible] | [illegible] | [illegible] | [illegible] |
| 埼玉 | [illegible] | [illegible] | [illegible] | [illegible] | [illegible] |
| 新潟 | [illegible] | [illegible] | [illegible] | [illegible] | [illegible] |
| 石川 | [illegible] | [illegible] | [illegible] | [illegible] | [illegible] |
| 福井 | [illegible] | [illegible] | [illegible] | [illegible] | [illegible] |
| 靜岡 | [illegible] | [illegible] | [illegible] | [illegible] | [illegible] |
| 愛知 | [illegible] | [illegible] | [illegible] | [illegible] | [illegible] |
| 京都 | [illegible] | [illegible] | [illegible] | [illegible] | [illegible] |
| 廣島 | [illegible] | [illegible] | [illegible] | [illegible] | [illegible] |
| 山口 | [illegible] | [illegible] | [illegible] | [illegible] | [illegible] |
| 德島 | [illegible] | [illegible] | [illegible] | [illegible] | [illegible] |
| 高知 | [illegible] | [illegible] | [illegible] | [illegible] | [illegible] |
| 熊本 | [illegible] | [illegible] | [illegible] | [illegible] | [illegible] |
| 大分 | [illegible] | [illegible] | [illegible] | [illegible] | [illegible] |
| 合計 | [illegible] | [illegible] | [illegible] | [illegible] | [illegible] |

【備考】(一) 山口新潟은 米穀事務所倉庫所在의것 愛知는米穀事務所倉庫와 鐵道營業倉庫所在의것을包含함 (二) 國有鐵道貨車中의米穀은 各道府縣數量中에 包含치안코 右數量는 追後에이것을發表함

# 今日財界 (十一日)

| | |
|---|---|
| 米 仁川期米 大阪期米 ◎三等米 正租(仁川) 改良 在來 | [illegible] |
| 株 朝新 東新 大新 | [illegible] |
| 金 日銀 朝銀 本町 米國產金價 | [illegible] |
| 商品 大阪綿絲 大阪人絹 [illegible] | [illegible] |

十八萬六百九十六貫으로그中朝鮮에서輸出한것이 二萬九千九百三十貫으로 總額의二割二分一厘인데 出荷地別은아래와갓다(以下單位貫)

▲平壤 四、五四六
▲京城 四、一九二
▲大邱 二、五五一
▲釜山 八五六
▲松汀里 一、四六九

# 商况 (十一日)

## 株式 利喰後에更騰

### 前場下押

昨後場頑强인뒤를이어 今前場은 스틸暴落의 惡響도잇고 또는戾賣物과 高價警戒로 또利喰賣物等이散見되어 諸株一齊下押寄後少幅揉合이다가 結局東新百七十一圓八十錢에 一圓十錢低、日產百三十一圓四十錢에 一圓十錢低、大新百二十三圓九十錢에七十錢低等으로 大引되엇스며朝新三十二圓十錢、連取二十六圓二十錢、日魯五十七圓七十錢으로 八圓五十錢、拓新十一圓三十四錢이엇는바 日產前場步價는如左

◇……日產 一三〇、八〇(寄)八〇 九〇 八〇 一〇〇 三〇 二〇 〇〇 一〇 一〇〇 三〇九〇 七〇 八〇 一〇〇 三〇九〇 一〇〇 一〇 一三一、四〇(引)

### 後場更騰

後場는生絲高의好感도잇서서 다시買氣를促하야諸株高寄이엇스니 即東新百七十二圓四十錢에 六十錢高、大新百二十四圓三十錢에 四十錢高、日產百三十二圓六十錢에 一圓二十錢高、連取二十六圓七十錢에五十錢高、日魯百九圓五十錢에五十錢高、朝新[illegible] 各寄付後 續騰步調이엇다

# 投資와投機의兩面을

가지고잇던 從來의傾向에서 漸次 投機性이 擴大될것이지만 東株가投機性을 減退하야 投機性을 減退할과는 相異하야 何等 悲觀할것이 아니오 도리어 投資에對하야 採算基礎가確立되며 日產株의將來的價値도完全히 獲得케될것이다 今期의增配斷行이이미 確實하며同社의 增資斷行도意外에速할것으로서 그實行期가迫到한 모양이오 增資도勿論

### 倍額

일것이오 增資後라도一割二分配當豫想이 確實히보이고 增資後는主로『特別配當主義』로進行할方針가타야當通配當을 据置하드래도 三分程度의特配를 繼續할決心인듯하다。

# 日產株前途觀

日產은 確實한 投資株임에不拘하고 多年의人氣와 黃金暴騰時代에 際會하야 一面投機株로서의妙味도 充分하얏던結果 株價變動에依하야는 樂觀材料를 反對로 悲觀材料로서取扱하기도 하얏섯다。 그러나大局的으로보면 株式市勢가 이미 相當한 反落을 演하야 低價鍛鍊이잇섯스니 人氣一轉한것도 當然한일이다。 業者合理的이어 經濟的인 事

# 高價警戒人氣

日產二分增配說再燃이 直接動機가되어 十圓가량一氣棒上된日產에對하야서도 急騰되엇는關係로 一應利喰하고高價를警戒하야一息狀態를呈하고 東新等投機株도 採算的買氣가支持되야八圓가량을올라노코는 伸倘이지만 亦是日產과가티 關門는頑強히保持하고잇다。

目前으로는 日英貿易關係라던가에依한 今後의貿易關係가 아즉解消되지안은關係가 잇슬뿐아니라米國財界不况을 反映하는等으로 아즉安心買에至치못한모양이나 모든惡材料는이미市勢에나타내이어賣키에厭症이생기어、好材料實現에傾하야 目前가든急騰을演한點으로보면 急騰에對한反動的下押은期할지언정 惡材料만생각하고 從來와가튼戾賣主義를固持키보다는찰아리押目買로臨함이市勢에順從하는方針일것갓다

# 株界六感

× 寶飽反動과日產二分增配說로 百三十三圓丁까지뛰어서十圓以上이棒上된日產의氣勢는壯大

× 올낫던三分一程度의反落은無怪이겟스나섯불니戾賣라가는第二、第三의廟退場面이잇슬것

× 惡材料에免疫性이생긴 市勢인즉 陶廣한소리갓지만一段의金融緩慢、低金利의後援下에採算物色買再燃을莊目할일

× 百七十圓을天井이라고斷定하야賣込하야던 東新도百七十圓復活後 高價를保持코져强임에不拘코 軟派는依然東新을輕侮하야泥沼에 작구발을집어넛는모양

× 좀더高價保合타가『마바라』를의煎物로上放을示現케되면五月限의大取組悲觀도 解消되고決算市勢期待로 一段活躍이냐? 興味百%

만으로도적어도 百五十圓以上의價値가充分히잇는터로 嚴密한意味에잇서서의 投資的採算

# 米期 過買反動暴落

### 前場反落

昨後場阪地二十六圓四十八錢止와 共히二十三圓七十一錢에場을止한當市場은今朝에入하야 阪地初付二十六圓四十五錢인 三丁低落豫據하고 二十三圓五十八錢인十三丁低로場을始한後 阪地二十九錢으로反落함을딸아 四十三錢까지 下押하엿다가結局阪地三十錢止인稍히底堅味를 示함을 察하고買物이다시現出하야 四十錢止인十九錢으로四十七錢에場을止하엿다

### 後場暴落

後場은二十三圓四十四錢에三丁低로始場後二節同價、三節四十三錢에餘狀이고五節三十九錢에暴落이엇다

# 兩派警戒裡에 全혀浮動狀態

昨今東西市場은情況을窺하면兩方共히政府의 正租解除와正米의拂下如何를 唯一한材料로하야서로賤入的行動을 加하지못하고二三十丁範圍에서 小搦主義로勵進할뿐이다 要하면硬派는買贊成을하면서도 何時에突然解除와拂下를 發表할지몰라서稍히高價에는 利喰을急히하며軟派는絕對모도리的賣의方針을樹하나 稍히低價에는또한警戒不怠함으로 市勢는於焉間浮動狀態로 終始할뿐이다賣로政府로서拂下與否에 對한態度를決定하는날이 卽保勢의分岐線을演出하는날인만치 兩方은時日를費하면서 今後大勢의動向을기다려 猛進할策動을하는光景이다果然嵐? 雨? 압호로米界의싸흠은興味津津할모양이다

## ◇ 何如間大體의方針을『오시메』買의方針을 取하는것이唯一한良策일모양

떠러지는만큼 反撥할勢力을一層더强化케하기가十居八九

# 朝取期米取組高

| | 買方 | 賣方 |
|---|---|---|
| 當限 | [illegible] | [illegible] |
| 中限 | [illegible] | [illegible] |
| 先限 | [illegible] | [illegible] |

# 實物前場取引

實賣高二百枚

新圓는 百五、六十圓이라할것으로十圓가량의 急反撥을演하야百三十圓臺의 日產은아즉도市勢의要命이 남어잇는것이라할수잇고 活躍時代를 約束한點으로보아 押目買一貫이有利할것가티 보이는바果如何?

▲證券金融三一、〇〇▲朝鮮鐵物新五月拂込七、〇〇一七、一〇▲人絹當季一七、五〇▲日本鋼管新七〇、二〇▲日淸製粉一三、〇〇▲東洋新豆九七、四〇▲大同電力四一、六〇▲同新一九、〇▲東邦電力六三、五〇▲大同產業八、〇〇一七、七〇一七、六〇▲東北振興鐵道五、六〇▲朝鮮窒素肥料三八、五〇▲朝鮮無煙炭一三、〇〇▲戶畑鑄物一〇〇、〇〇▲同新七二、〇〇

# 東京國債市場

| | | |
|---|---|---|
| 甲五分利 | 一〇 | 六五 |
| 一回四分利 | 九八 | 八五 |
| 二回四分利 | 不 | 申 |
| 佛貨四分利 | 一八八 | 五五 |

# 日本內地의 買物依然潜在

昨今當地市場의 兩陣形勢를綜合하여보면 金太의先賣物은依然底會不安을掩蔽하야 方針을取하고잇스며 그反映으로는 丸藏의買物이 加算되고 低價利喰의 從來부터 絕對方針을 固하야 비롯하야 새롭買物이 潜在하야오든 日本內地側의大賈物이潜在하야 最後로受米하도록할形勢를 가지고 實로今後의政策이마치 當局의方針을 如何할지는몰으나 大體米의價格은 解除나 又는米의拂下를 한다할지라도 政策이政策인만큼 米價의 低落을 招致하지안는限度에서 行할것임으로 結局大勢는上放할것으로 보지안을수업다果如何?

# 米豆餘話

◇ 昨今市勢는 全혀浮動狀態로二三十丁範圍에서一進一退

◇ 烏合軍은 마치疾風의動草와如히바람부는대로 갈팡질팡한다

◇ 昨日부터는 買氣으로몰리어買七賣三의上長下短의取組를示한다 그結果가果如何?

◇ 民意가 即天心일지도未知

◇ 本年의 大勢는누구나昂騰할것으로認하는모양인데 果然

◇ 政府의 拂下란그文字만으로解釋하면 一落을免치못할것으로認할수잇스나拂下를平均으로하는때는賣方의大失望

◇ 拂下로因하야 떠러진다하면

# 各地正米

### 堂島前場情報

【大阪電話】昨後場時代는 兩山의賣物이水炸、當市로부터다入된外에朝鮮側 西宮、來客側도 賣하고株式側의利喰에對하야 東京側派、三品、地場、中谷이乘替하고 中東側이 利喰하고 來場側이買하얏다

### 京城保合

前場小綱을보앗스나 依然當限을强치안어利喰의小口賣物로 ◎三等二十二圓九十錢 四等二十二圓六十錢에不變

### 仁川保合

實物은賣來되지안으나 期米低落으로人氣弱하야 ◎三等二十二圓九十錢四等二十二圓六十錢

### 群山强合

出廻六百叺、期米鎭重으로 移하얏스나 實物은거의몰안한것이엄는 一方賣落側의買取良好로 强含人氣인◎三等二十三圓五錢 四等二十二圓九十五錢으로 五錢高

### 大邱强調

先高人氣濃厚와現實品의減으로 人氣緩强調를取하야 ◎三等二十二圓五十錢四等二十二圓十錢으로十錢高

### 木浦保合

日本內地의不合으로 買氣가업고 當用程度의小口取引에 不過한데 別로低價도 賣放하는者엄고 平凡保合인 ◎三等二十三圓六十錢四等二十三圓四十錢

### 釜山引締

出廻二千叺、當用補充買가잇슴과 大體實物減입으로 十錢引締인 ◎三等二十三圓丁 四等二十二圓八十五錢內外로 千百七十五叺의取引이잇섯다

# 金融

### 海外經濟

### 朝鮮銀行券

### 日本銀行券

### 京城手形交換

### 東京金利

### 大阪金利 (十日)

### 對外爲替

### 金貨入價

### 米穀

### 京城正米 (十一日)

### 仁川正米

### 大阪正米標準價格 (十日)

### 京城雜穀

### 仁川大豆

### 商品 (十一日)

### 京城綿絲布市勢

### 京城人絹市勢

### 日本麥粉市勢 (十日)

### 天津豆期賽

### 營口油價

### 蠶種粕冲價

### 滿洲夜況

### 大連特產市勢

| | |
|---|---|
| [illegible] | [illegible] |

# 株式 (十一日)

### 朝取短期

### 大阪長期

### 大阪短期

### 東京東新取組

### 東京短期東新

### 東京現株

### 東定代引日歩

### 新取短期清算値

| | |
|---|---|
| [illegible] | [illegible] |

# 期米 (十一日)

### 朝取期米

### 朝取賣買高

### 朝鮮內各地期米 大邱 群山 木浦

### 大阪期米

### 大阪朝米取組 (十日)

### 東京期米

### 大阪綿絲

### 大阪棉花

### 大阪人絹

### 橫濱生絲

### 大阪砂糖

### 海外砂糖

### 大阪市中在米高

### 日本各地期米

| | |
|---|---|
| [illegible] | [illegible] |

短期 實物 東亞證券株式會社 京城南大門通二ノ一 [illegible]